

KARTA REJESTRACYJNA MAPY DO CELÓW PROJEKTOWYCH

OBRĘB: BIAŁOKURY dz.nr 162 - zakres gmina: SIEMYŚL powiat: kołobrzeski województwo: zachodniopomorskie SKALA: 1:500 Układ współrzędnych: "2000" Poziom odniesienia wysokości: Kronsztadt Kierownik roboty:		"GEODEX" SPÓŁKA Z O.O. ul. Plac Wolności 8/1 78-400 Szczecinek tel.(0-94)37-434-65, fax 37-491-03 NIP 673-000-76-38, REGON 003800528													
Mapę do celów projektowych sporządzono przy wykorzystaniu : 1. Mapy zasadniczej w skali: 1:500, sekcje: 5.213.25.12.3.3		Wykonano w ramach roboty geodezyjnej: KERG 062-94/2012													
2. Danych branżowych części uzbrojenia podziemnego 3. Pomiaru zieleni wysokiej i pomników przyrody oraz pomiaru innych obiektów wskazanych przez projektanta. 4. Opracowanych geodezyjnie elementów planu zagospodarowania przestrzennego (linie regulacyjne, osie ulic)		Podlegające ochronie na podst. art. 15, art. 48 ust.1 pkt. 3 ustawy Prawo geodezyjne i kartograficzne Granice działek i użytków gruntowych wniesiono na podstawie numerycznej mapy ewidencyjnej. Stan prawny przebiegu granic do czasu ich geodezyjnego ustalenia w terenie może być różniący z przedstawionym.													
Na mapie do celów projektowych wykazano następujące uzgodnione przez ZUDP projekty sieci uzbrojenia terenu: BRAK		W trakcie opracowania nie wykonano ustalenia obciążeń służebności gruntowych. §80 pkt.5 Rozporządzenia													
Metoda sporządzania mapy: cyfrowa		Identyfikator:													
Informacje dotyczące nośnika oraz zawartości nośnika z danymi cyfrowymi 1. Typ nośnika : CD															
<table border="1"> <thead> <tr> <th>Nazwa pliku</th> <th>Wielkość</th> <th>Data utworzenia</th> </tr> </thead> <tbody> <tr> <td>062-94-2012 BIAŁOKURY.dxf</td> <td>KB</td> <td>18.05.2012</td> </tr> <tr> <td> </td> <td> </td> <td> </td> </tr> <tr> <td> </td> <td> </td> <td> </td> </tr> </tbody> </table>		Nazwa pliku	Wielkość	Data utworzenia	062-94-2012 BIAŁOKURY.dxf	KB	18.05.2012								
Nazwa pliku	Wielkość	Data utworzenia													
062-94-2012 BIAŁOKURY.dxf	KB	18.05.2012													
Informacje dodatkowe: 1. Zakres pomiaru. 2. Redakcja znaków zgodna z instrukcją techniczną K-1 (Podstawowa Mapa Kraju z 1998 r). 3. Mapa nadaje się do celów projektowych w zakresie pomiaru. 4. Stopień kartometryczności mapy do celów projektowych jest zgodny z przepisami instrukcji technicznej K-1 (Podstawowa Mapa Kraju z 1998 r). 5. Wszystkie trwałe obiekty budowlane podlegają wytyczeniu przez jednostkę wykonawstwa geodezyjnego 6. Nie wyklucza się istnienia w terenie również uzbrojenia, o którym brak było informacji branżowych i nie zostało odnalezionego w czasie inwentaryzacji geodezyjnej Uzbrojenie podziemne opracowano na podstawie: 1. Danych branżowych - z literą B 2. Pośredniego ustalenia przebiegu aparaturą elektromagnetyczną - z literą A 3. Bezpośrednich pomiarów powykonawczych - bez litery W związku z tym w częściach 1 i 2 nie gwarantuje się kompletności, a dokładności położenia uzbrojenia może być niższa od dokładności kartometrycznej mapy. Aktualność mapy do celów projektowych na dzień: 18.05.2012 rok															
5987200.00 5533800.00		5987100.00 5533800.00													

B=0,60m, L=12,0m
i=5 ‰ n= 1:1,5

W1 T.35,00
D.34,10

W2 D.34,04

W3 D.34,04
161

W4 T.35,04
D.33,95

B=0,60m, L=11,0m
i=5 ‰ n= 1:1,5

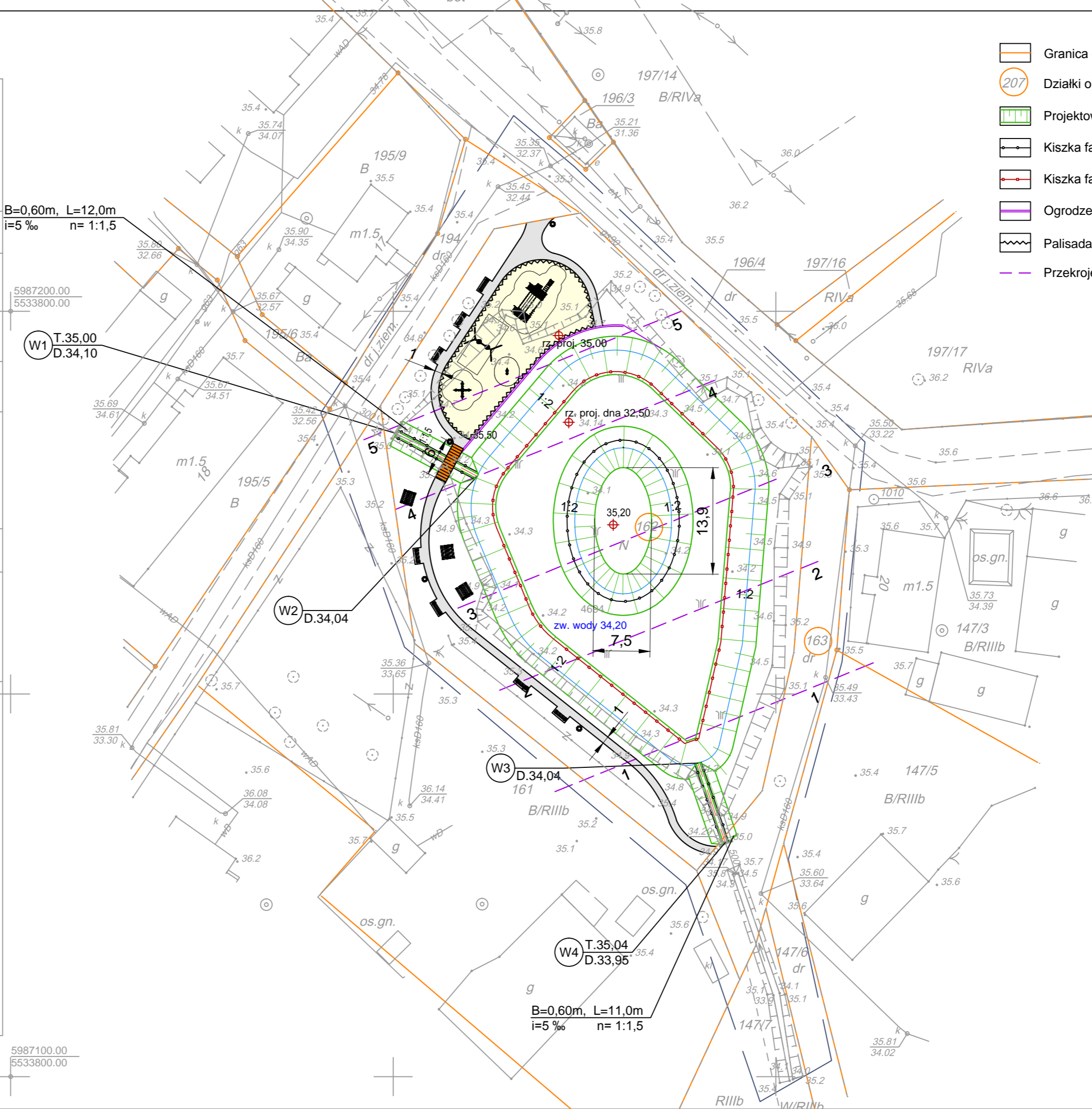

LEGENDA

- Granica działek
- Działki objęte inwestycją
- Projektowana skarpa
- Kiszka faszynowa pojedyncza
- Kiszka faszynowa potrójna
- Ogrodzenie panelowe
- Palisada drewniana
- Przekroje poprzeczne
- Projektowana kładka
- Linia zwierciadła wody
- Projektowane ciągi komunikacyjne
- Projektowany plac zabaw
- Projektowany ławo-stół
- Projektowana ławka
- Projektowany śmietnik

inwestor: GMINA SIEMYŚL ul. Kołobrzeska 14, 78 - 123 Siemysł			
nazwa przedsięwzięcia: Rekultywacja i renaturyzacja oraz utrzymanie zbiornika wodnego w miejscowości Białokury			
branża: MELIORACYJNA / HYDROTECHNICZNA			
projektant:	mgr inż. JANUSZ MYŚLEWSKI	ZAP/0014/POOK/09	specjalność: konstrukcyjno-budowlana
opracowujący:	mgr inż. PIOTR BALIŃSKI	-	-
opracowujący:	mgr inż. PAWEŁ BLAZER	-	-
<h3>Plan sytuacyjny</h3>			
nr umowy: 18/2012		skala rysunku: 1:500	
stadium: PROJEKT BUDOWLANO - WYKONAWCZY		rysunek nr: 3	
data: CZERWIEC 2012r.		adres korespondencyjny: ul.Gen. J.H.Dąbrowskiego 28-31 70-100 Szczecin	