

Województwo: zachodniopomorskie  
Powiat: kolobrzeski  
Jednostka ewidencyjna: 330806.2.Siemyl  
Obręb: 0042.Nemierze  
Działki: 03/2, 03/3, 03/4, 03/5, 03/6, 03/7, 03/8, 03/9, 03/10, 03/11, 03/12, 03/13, 03/14, 03/15, 03/16, 03/17, 03/18, 03/19, 03/20, 03/21, 03/22, 03/23, 03/24, 03/25, 03/26, 03/27, 03/28, 03/29, 03/30, 03/31

MAPA ZASADNICZA  
SKALA 1:1000

Układ odniesienia PL-ETRF89, układ wsp. płaskich PL-2000 strefa 5 (E5), układ wys.: PL-EVRF2007-NH

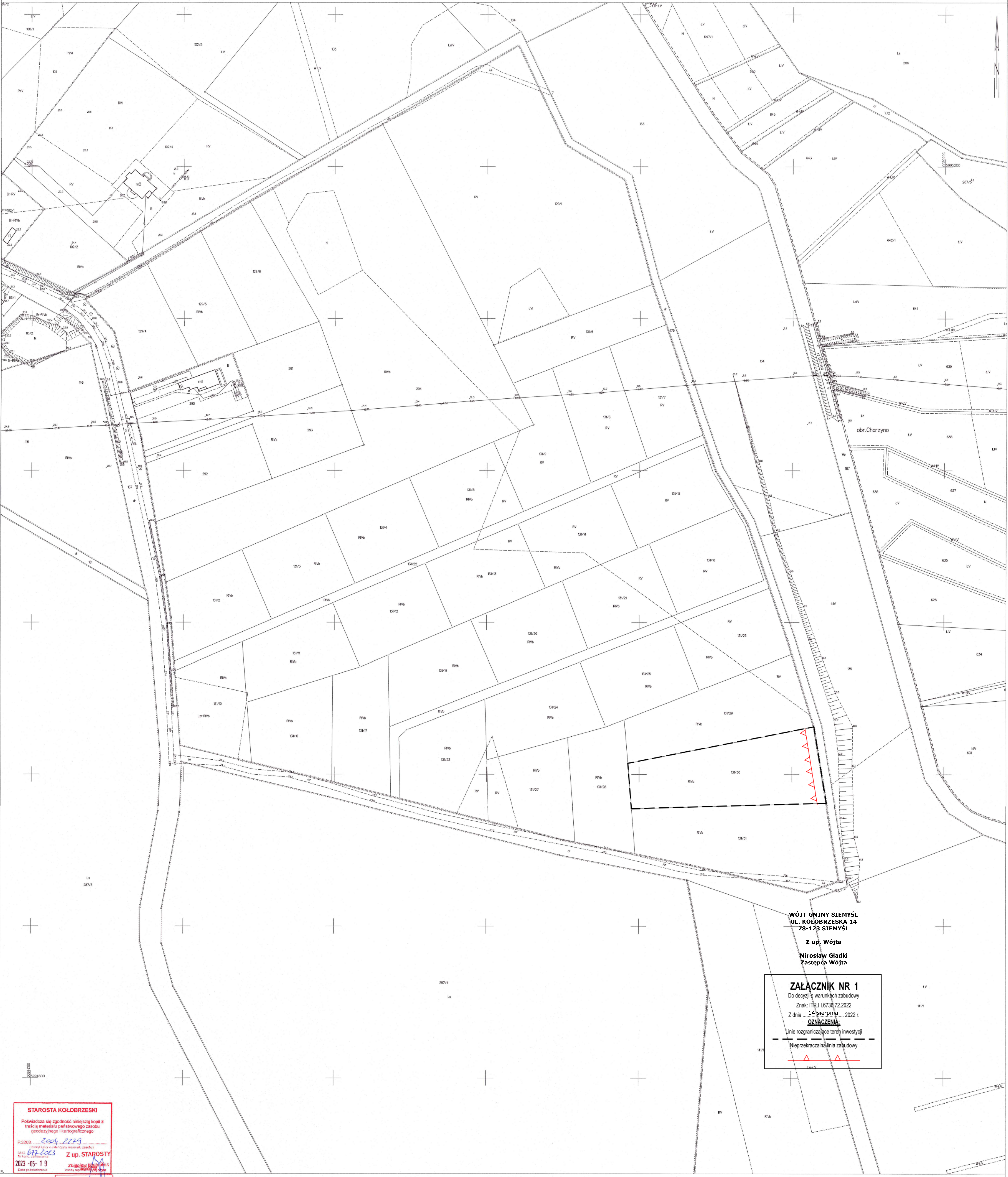

WÓJT GMINY SIEMYL  
UL. KOLOBRZEŃSKA 14  
78-123 SIEMYL  
Z up. Wójta  
Miroslaw Gładki  
Zastępca Wójta

**ZALĄCZNIK NR 1**  
Do decyzji o warunkach zabudowy  
Znak: ITR.III.6730.72.2022  
Z dnia 14 sierpnia 2022 r.  
**OZNACZENIA:**  
Linie rozgraniczające tereny inwestycji  
Nieprzekraczalna linia zabudowy

**STAROSTA KOLOBRZEŃSKI**  
Podlega ona zgromadzeniu kopii z  
tekstami materiałów cartograficznych, danych  
geodezyjnych i kartograficznych.  
IP 3308  
Z up. STAROSTY  
2023-05-19  
Kołobrzeg, dn. 19.05.2023