

Województwo: zachodniopomorskie
Powiat: kolobrzeski
Jednostka ewidencyjna: 330806.2.Siemyl
Obręb: 0042.Nemierze
Działki: 03/2, 03/3, 03/4, 03/5, 03/6, 03/7, 03/8, 03/9, 03/10, 03/11, 03/12, 03/13, 03/14, 03/15, 03/16, 03/17, 03/18, 03/19, 03/20, 03/21, 03/22, 03/23, 03/24, 03/25, 03/26, 03/27, 03/28, 03/29, 03/30, 03/31

MAPA ZASADNICZA
SKALA 1:1000
Układ odniesienia PL-ETRF89, układ wsp. płaskich PL-2000 strefa 5 (15°), układ wys.: PL-EVRF2007-NH

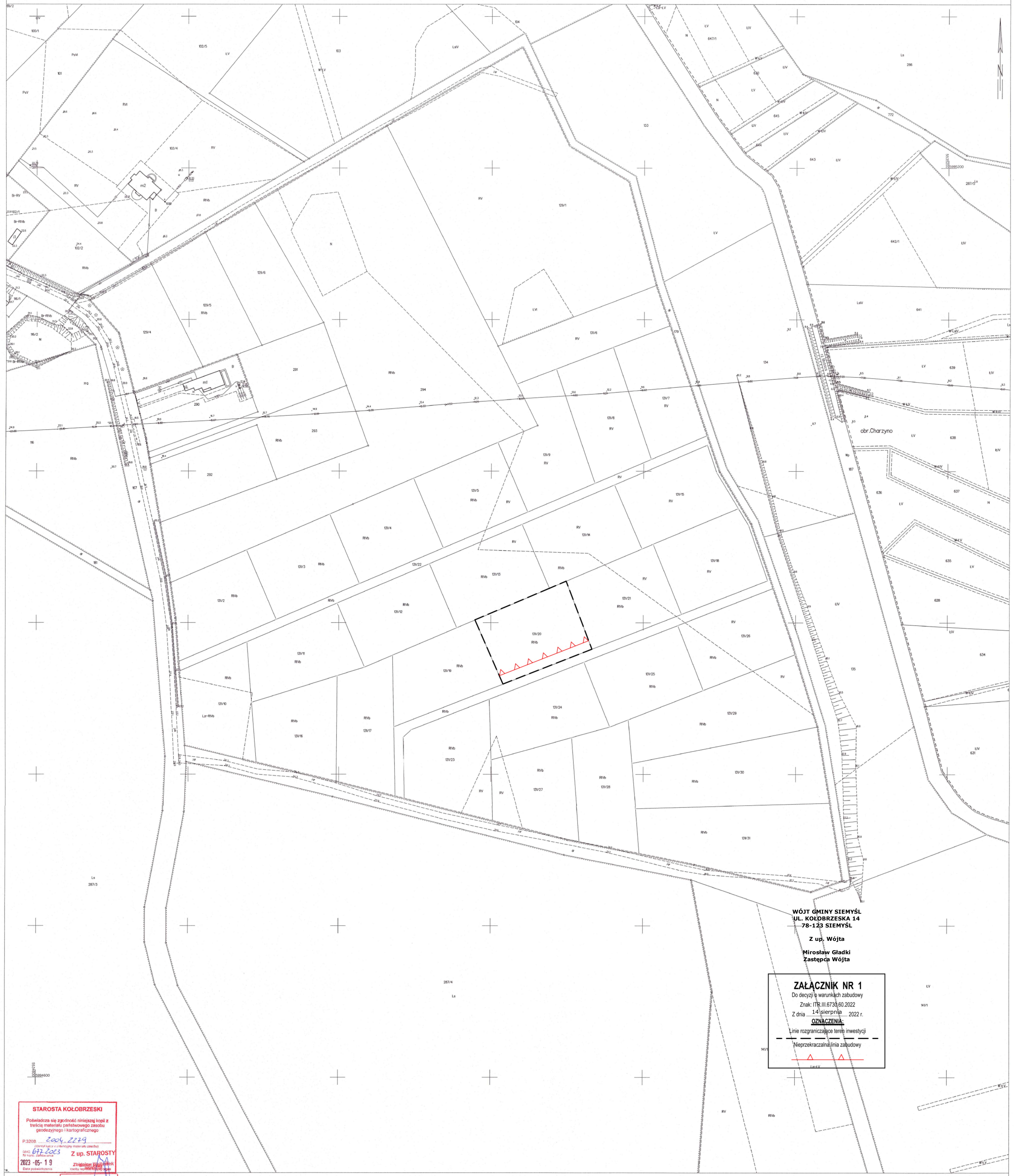

WÓJT GMINY SIEMYŚL
UL. KOŁOBRZEŃSKA 14
78-123 SIEMYŚL
Z up. Wójta
Miroslaw Gładki
Zastępca Wójta

ZALĄCZNIK NR 1
Do decyzji o warunkach zabudowy
Znak: ITR.III.6734.60.2022
Z dnia 14 sierpnia 2022 r.
OZNACZENIA:
Linie rozgraniczające tereny inwestycji
Nieprzekraczalna linia zabudowy

STAROSTA KOŁOBRZEŃSKI
Prowadzaca się zgodności niniejszą kopii z
tekstem materiału cartograficznego: Zasada
geodezyjna i kartograficzna
IP 3308
Z up. STAROSTY
2023-05-19
Kołobrzeg, dn. 19.05.2023